



EASY  **WEB**®

Deutsch

<http://www.>



EASY SOFTWARE
SOFTWARE FOR DOCUMENTS

Weltweit recherchieren & editieren

Durch Raum und Zeit

Internet

Von New York aus in Berlin recherchieren?

Kein Problem! Sie brauchen lediglich einen

handelsüblichen Internet-Browser und EASY-WEB.

EASY-WEB erweitert Ihren Aktionsradius weltweit, indem es die Suche in entfernten EASY-Archiven über Internet oder Intranet ermöglicht. Alles, was Sie dafür noch benötigen, ist ein handelsüblicher WEB-Browser. Ob Sie dann von Nürnberg oder von New York aus in Ihrem heimatlichen Archiv recherchieren wollen, EASY-WEB überbrückt alle Entfernungen. Ihre Kunden oder Partner benötigen laufend aktuelle Informationen? Stellen Sie diese doch einfach in ein Kunden- und Partnerarchiv, von wo sie per Browser und EASY-WEB jederzeit über das Internet abgerufen werden können.

Vertrautes Look & Feel

Der EASY-ARCHIV Anwender profitiert dabei vom einheitlichen Standard der Software. Mit dem neuen Mappenmanager präsentiert sich EASY-WEB im gleichen Look & Feel wie EASY-ARCHIV, EASY-CAPTURE und EASY-DMS. Die automatisch generierte Suchmaske und die individuell zu gestaltende Trefferliste pro Archiv sowie die Mappe mit darin enthaltenen Dokumenten, wie TIFF-Images, Word-Dokumenten oder anderen Dateitypen, wird Archivanwendern ebenfalls vertraut sein.

Alle Rechte inklusive

Der Mappenklassenschutz von EASY-ARCHIV wurde nahtlos integriert. Darüber hinaus unterstützt EASY-WEB auch die Zuordnung von bestimmten Archiven zu Benutzern und Benutzergruppen. Aber das ist bei weitem nicht alles. Die neue Version EASY-WEB unterstützt den Microsoft Internet Information Server (IIS). COLD-Dokumente mit beliebigen Hintergrundbitmaps können über PDF-Dateien ausgedruckt werden. Mit dem Browser lassen sich Referenzdateien, die in EASY-WEB erzeugt wurden, direkt vom lokalen Dateisystem anwählen.

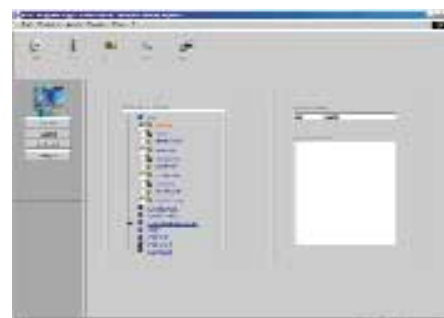

Archivauswahl

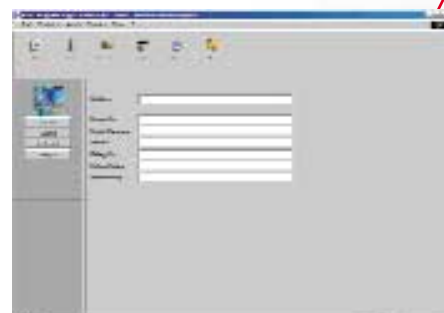

Suchmaske



Trefferliste

Buttonleiste:
Direkte Auswahl der wichtigsten ARCHIV-Funktionen

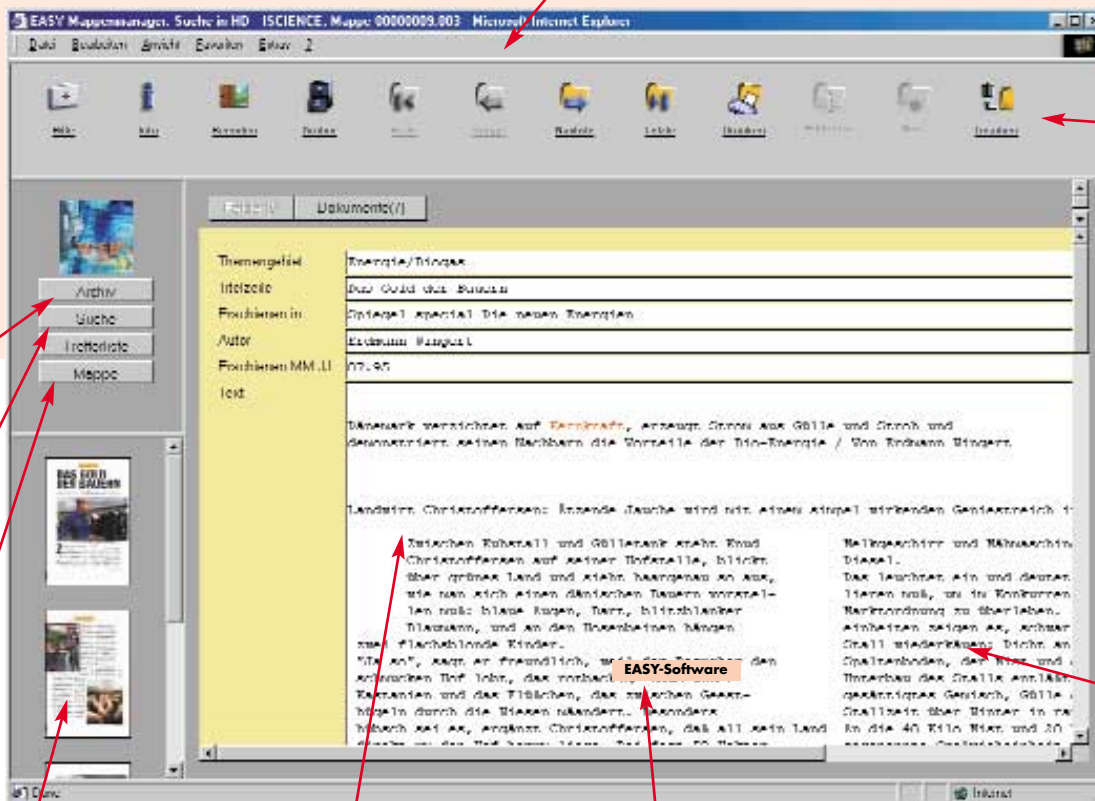

Identische Bedienung und Look & Feel wie EASY-ARCHIV

Anpassung an individuelle Oberflächen

Thumbnail-Leiste zeigt die in der Mappe vorhandenen Dokumente

Indexfelder Volltextfeld und Treffer-Highlighting

Komplettes Archiv via Internet

Durch EASY-WEB stehen die Editier-Funktionalitäten von EASY-ARCHIV stets zu Ihren Diensten. Mit WEB-EDIT können komfortabel neue Archiv-Mappen angelegt und Dokumente bzw. Dateien hinzugefügt werden. Sie können bestehende Mappen lesen, überarbeiten, ausdrucken, ergänzen und, wenn nicht mehr benötigt, auch löschen – einfach in Ihrem Browser. Ihr EASY-ARCHIV erzeugt automatisch eine neue Mappenversion und garantiert so die Revisionsicherheit. Selbstverständlich steht auch das erweiterte Drucken zu Ihrer Verfügung – inklusive Hintergrundbitmaps. Aktualisieren Sie Ihr Archiv, wann immer Sie wollen, wo immer Sie wollen. EASY-WEB macht keinen Unterschied, ob Sie im Nachbardorf sind oder von Übersee agieren.

Alle Recherchefunktionen des Archivsystems stellt EASY-WEB über den Browser zur Verfügung: die Suche, die Trefferliste und die Mappe. Erweiterte Funktionen wie z.B. das Glossar zum schnellen Zugriff auf bestehende Suchbegriffe kann der Anwender am WEB-Client nutzen. Die Ansicht aller Dokumente in der Thumbnail-Leiste beschleunigt die Arbeit, da auf das Laden der nicht benötigten Dokumente verzichtet wird.

Jenseits von Raum und Zeit

EASY-WEB verschafft Ihnen gewissermaßen die Möglichkeit, Raum und Zeit zu überbrücken. Über das Internet oder Intranet können Sie selbst in den entferntesten EASY-Archiven Dokumente recherchieren, und das in einer Bedieneroberfläche, die sich ideal in Ihre Systemumgebung einfügt und vollständig an Ihre eigenen Bedürfnisse angepasst werden kann.

Modulübersicht

WEB edit

Neue Archivmappen können via Internet oder Intranet angelegt und bereits archivierte Mappen bearbeitet und ergänzt werden.

WAP

Recherche in EASY-ARCHIVEN mit WAP-fähigen Mobiltelefonen und Organigern.

WEB BUILDER (in Vorbereitung)

Der WEB-Builder ermöglicht dem Anwender neben der typischen Mappendarstellung die individuelle Gestaltung aller Seitenansichten von der Anmeldung über die Suchmaske bis zur Dokumentenanzeige für eine ideale Integration in das eigene Internet/Intranet-Angebot.

WALL for UNIX (in Vorbereitung)

Über WALL for UNIX werden Client-Anfragen über einen Unixserver unter Beibehaltung der UNIX-Sicherheitsstandards an einen NT-basierten EASY-WEB-Server weitergeleitet.

WEB Scan (in Vorbereitung)

Leistungsmerkmale

- Archivrecherche über Internet/Intranet per Browser
- Hardware-unabhängige Recherche
- Veröffentlichung von Archiven im Internet
- Automatisch generierte Suchmaske
- Individuelle Trefferliste
- EASY-ARCHIV Mappenklassenschutz
- Unterstützung von MS Internet Information Server
- Ausdruck von COLD-Dateien mit beliebigen Hintergrundbitmaps
- Remote-Administration
- Unterstützung von EASY-Referenzdateien (Generierung und Verwendung)
- Gleiches Look & Feel wie der EASY-Mappenmanager
- automatische Unterstützung mehrerer Sprachversionen mit Clienterkennung
- Editieren und Anlegen von Mappen

Systemanforderungen

EASY-WEB benötigt prinzipiell folgende Komponenten:

Die EASY-WEB-Software (installiert auf dem Server-Rechner mit EASY-ARCHIV 3.11)

- Windows NT Option Pack 4.0 (Microsoft Internet Information Server, Microsoft Internet Transaction Server) oder Windows 2000 Server
- Adobe PDF-Writer als Bestandteil von Adobe Acrobat in der Version 4.0. Der Druckertreiber wird für das Erstellen von PDF-Dateien beim Drucken mit Layout benutzt
- mind. 160 MB freier Festplattenplatz

Unterstützte Webserver-Betriebssysteme

- Windows NT Server, Version 4.0
- Windows 2000 Server

Unterstützte Webserver

- Microsoft Internet Information Server NT Option Packs, Version 4.0
- Internetdienste-Manager (Windows)

Hardware-Anforderung an den Server

Mindestens

- Pentium III
- 500 MHz Taktfrequenz
- 256 MB Arbeitsspeicher
- 3 GB Festplatte

Empfohlen:

Es ist zu beachten, dass die Hardware-Anforderung des EASY-WEB-Servers stark von der Anzahl der zugreifenden Clients und deren Recherche-Verhalten abhängig ist. Dies betrifft insbesondere die Größe des Arbeitsspeichers. Daher ist bei ungenügendem Zeitverhalten des Servers zunächst eine Erweiterung des Arbeitsspeichers vorzunehmen.

- Pentium III
- 600 MHz Taktfrequenz
- 512 MB Arbeitsspeicher
- 4 GB Festplatte



mk software gmbh
Benhauser Str. 41a
D 33100 Paderborn

Fon: 0 52 51 / 52 13 - 0
Fax: 0 52 51 / 52 13 - 30

easy@mk-software.de
www.mk-software.de