



EASY  **ARCHIV**®

Deutsch



EASY SOFTWARE
SOFTWARE FOR DOCUMENTS

» Es ist nicht wenig Zeit,
die wir haben,
sondern viel Zeit,
die wir nicht nützen. «

Lucius Annaeus Seneca
röm. Philosoph
(etwa 4 v. Chr.–65 n. Chr.)

EASYWARE™ 3.11

Konzept



EASYCAPTURE®
Erfassen &
Zuordnen



EASYDMS®
Bearbeiten &
Weiterleiten



EASYARCHIV®
Archivieren &
Recherchieren



EASYWEB®
Weltweit
Zugreifen

Sparen Sie Zeit und Geld!

Dazu benötigen Sie die richtigen Werkzeuge.

EASYWARE stellt sie Ihnen zur Verfügung.

EASYWARE steht für ein bestechend einfaches Konzept: Die vier typischen Vorgänge der modernen Bürowelt werden durch vier leistungsstarke Server mit einheitlicher und intuitiver Bedienoberfläche abgebildet.

Alle vier Werkzeuge präsentieren sich dem Anwender in Form einer elektronischen Mappe, in deren konventionelles Pendant man früher alle Dokumente einfach hineingesteckt hat, um sie in irgendeinem überfüllten Aktenschrank zu vergessen – Wiederfinden mühselig bis unmöglich. Packen Sie jedoch einfach alles in den Mappenmanager von EASY, werden Sie nie wieder ein Dokument vermissen, lange suchen oder zu spät erhalten. Denn **EASY-CAPTURE** hilft Ihnen bei der Erfassung sämtlicher Dokumente, unabhängig von Format und Anzahl.

EASY-DMS sorgt für die kontrollierte Weiterleitung und schnelle Bearbeitung und schließlich, wenn der Vorgang beendet ist, sorgt **EASY-ARCHIV** für eine dauerhaft revisions sichere, elektronische Archivierung.

Für den Fall, dass Ihr Archiv Ihnen und möglicherweise auch Ihren Kunden weltweit zugänglich gemacht werden soll, ermöglicht **EASY-WEB** den Archivzugriff über das Internet oder Intranet mit Hilfe eines beliebigen Browsers.

Mappen

**Anzeigefunktionen:
Zoomen, Drehen, usw.**

**Felder- oder
Dokumentenansicht
(Individuelle Registerseiten)**

**Elektronische Notizzettel
auf jedes Dokument**

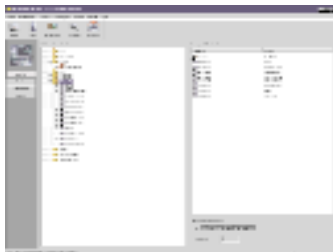

Archivübergreifende Suche



Individuelle Suchmaske



Individuelle Trefferliste



Mappenansicht (Felder)



Indexfelder und Editieren

**Direkte Anzeige von über
200 Dateiformaten wie z.B.
Word-Dokumente, Bilddoku-
mente, CAD, DXF, DWG ...**

**COLOR Doc:
Farbige Dokumente
mit OCR**

EASY ARCHIV[®]

anager

Versenden von
Mappen als E-Mail

Individuell gestaltbare
Button-Leiste

**Elektronisch archivieren mit dem
Mappenmanager: einfach wie
nie zuvor. Anwenderfreundliche
Integration aller Funktionen
in einer Oberfläche.**

Online OCR

Scanfernbedienung
zum einfachen Scannen
aller Vorlagen



Ansicht von einem, zwei
oder allen in der Mappe
vorhandenen Dokumenten

Das »All-in-One-Prinzip«

**Ob blitzschnelle Volltextrecherche,
Archivierung per Drag & Drop oder Scannen
direkt ins Archiv – EASY bietet alles unter
einer innovativen Oberfläche.**

Jeden Tag erhalten Sie Dokumente aller Art, die sie teilweise jahrelang aufheben und jederzeit schnell wiederfinden müssen. Sie haben verschiedene Mappen und Ordner, in denen Sie alles ablegen und im Archiv verstauen. Schließlich brauchen Sie immer mehr Aktenschränke, in denen sich die gesammelten Werke der letzten Jahre befinden, aus denen sich aber einzelne Dokumente selten schnell hervorholen lassen. Wenn das so ist, dann haben Sie wohl auch zuviel Geld?

Die Mappe wird digital

Um Zeit und Geld zu sparen muss gar nicht auf Mappen und Ordner verzichtet werden. EASY hat diese hilfreichen Werkzeuge in elektronischer Form abgebildet. Ab sofort sind mit EASY-ARCHIV alle archivierten Dokumente bequem in einer Mappe wiederzufinden. Der Vorteil dieses »All-in-One-Prinzips« für den Anwender: Es gibt nur noch ein Fenster, den sogenannten Mappenmanager, über den auf sämtliche Kernfunktionen der elektronischen Archivierung jederzeit zugegriffen werden kann. Somit sind die Recherche, der Editor und eine komfortable Scanfernbedienung in eine einzige Oberfläche integriert. Dabei unterstützt die Scanfunktion die Standards TWAIN und ISIS, ermöglicht simuliertes Scannen und akzeptiert globale Scanvorgaben.

In der ergonomischen Bedieneroberfläche der 32bit-Version des bewährten Archivsystems legt der Anwender die Dokumente per Drag & Drop direkt ins Archiv.

Praktisch: Über die Volltextrecherche in der Textdatenbank findet man seine Dokumente unter Millionen anderen sekunden-schnell wieder, archivübergreifend auch noch nach Jahren und selbst dann, wenn man sich nicht mehr genau an Namen oder inhaltliche Details erinnern kann. Vielfältige Suchoperatoren helfen bei der schnellen Wiedervorlage. Die Treffer werden in einer gemeinsamen Trefferliste angezeigt. Ein integrierter Viewer ermöglicht die direkte Betrachtung von Objekten mit unterschiedlichen Formaten. Dazu gehören neben den gängigen Standardformaten auch Formate wie CAD, DXF, DWG und LuraDocument®.

ersicht

Die Modulübersicht im nebenstehenden Kasten vermittelt einen Eindruck, wie vielseitig das EASY-Archivsystem ist. Mit seiner frei skalierbaren Client-Server-Architektur können Sie sich eine Archivierungslösung zusammenstellen, die Ihren individuellen Anforderungen gerecht wird.

Die neue Software verfügt auch weiterhin über die zertifizierte und vielfach bewährte SAP R/3®-Schnittstelle. Im Level 2 können SAP-Anwender ihre Dokumente sogar recherchieren, ohne dafür die SAP-Oberfläche zu verlassen. Die Archivfunktionen laufen vollständig im SAP-GUI ab. Übrigens, weltweit ist EASY bereits die Nummer 2 im Bereich der SAP-Archivanbindungen. Tendenz steigend!

Revisionsicherheit attestiert

Bevor wir Ihnen auf den nächsten Seiten die Module und Funktionen des Archivsystems im Detail vorstellen, zunächst noch ein Wort zu Ihrer Sicherheit: EASY-ARCHIV sowie die Erfassungssoftware EASY-CAPTURE erfüllen die gesetzlichen und steuerrechtlichen Anforderungen an eine korrekte Buchführung unter Beachtung der Grundsätze ordnungsgemäßer DV-gestützter Buchführungssysteme (GoBS) der Finanzverwaltung vom 7.11.95. Dies ist das Ergebnis des offiziellen Testats einer renommierten internationalen Wirtschaftsprüfungsgesellschaft, erstellt im August 1999.

Modulübersicht

COLD

Separiert Dokumente in Druckdateien und ermöglicht vollautomatische Indexierung. Belege aller Art werden revisions sicher abgelegt und für Volltextrecherche bereitgestellt.

WINCOLD

Ermöglicht den Druck aus beliebigen Windows-Anwendungen direkt ins Archiv. (Windows 95/98/2000, NT, NT Workstation)

AUTOMATION

Automatischer Ablauf und Zeitsteuerung von Arbeitsvorgängen auf dem NT-Server, z.B. Cold-, Import- und Transfervorgänge mit E-Mail-Unterstützung.

TRANSFER

Schnelle und sichere Übertragung der archivierten Daten von Festplatte auf WORM-/MO-Bildplatten oder CD-R. Verwaltet auch Datenbanken, die sich über mehrere Datenträger verteilen.

JUKEBOX

Anschluss von Bildplattenwechslern beliebiger Größenordnungen an das Archivsystem.

CD query

Erstellung von Stand-alone-Archiven auf CD-ROM, zur Nutzung ist keine Systeminstallation erforderlich.

ONLINE

Spiegelung von Archivdaten auf Festplatte zur Beschleunigung des Online-Archivzugriffs.

MAIL reader

Interaktives und automatisches Archivieren von E-Mails.

Report

Der Report-Editor dient dem Erstellen und Ändern von Reportdateien (Drucklayouts), mit deren Hilfe sich Ihre Datenbestände in geordneter und ansprechend gestalteter Form ausdrucken lassen.

INTELLI search ab Version 3.2

INTELLI search ermöglicht die semantische Konzeptsuche auch über mehrere Sprachen.

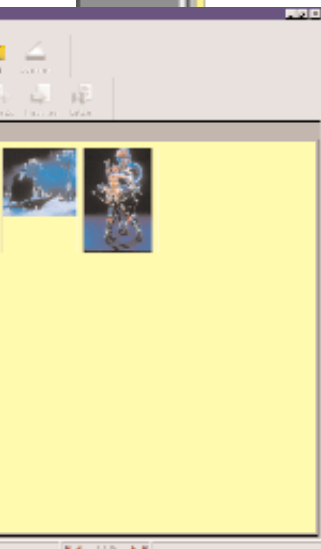
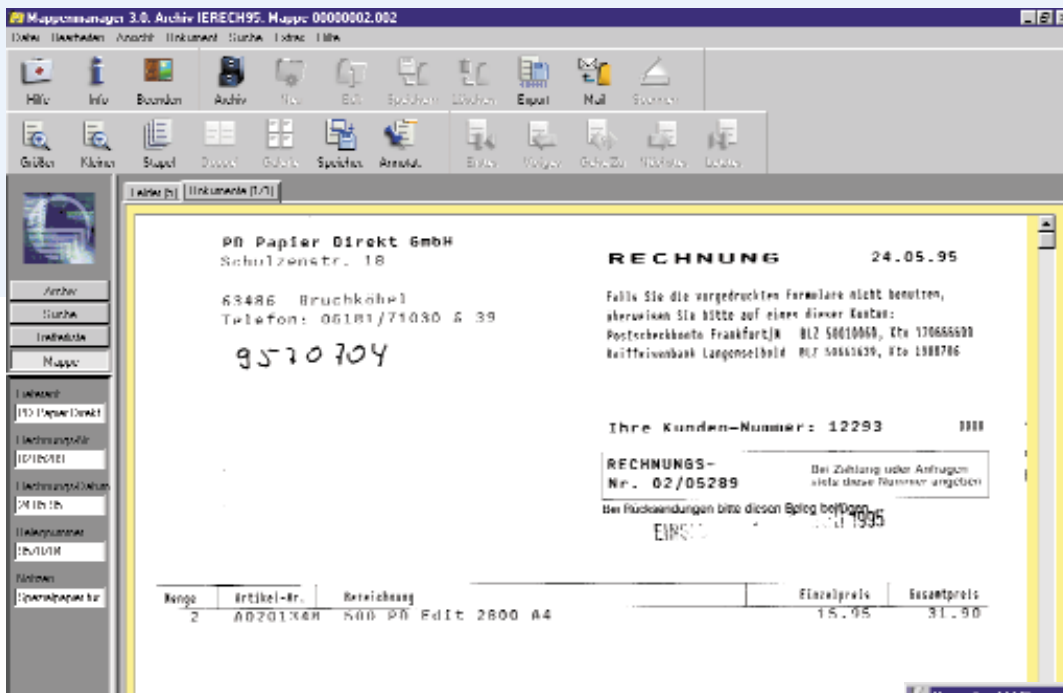

Wiederfinden garantiert

Ein Tag, Jahr oder Jahrzehnt später benötigt ein Mitarbeiter in der Finanzbuchhaltung die Rechnung der Firma Hartmann. Er kann sich allerdings weder an das Datum, den vollständigen Namen, die Rechnungsnummer oder das korrekte Archiv erinnern. Deshalb wählt er im Mappenmanager die Option **Archivübergreifendes Suchen** und wählt mehrere in Frage kommende Archive aus. Im Volltextfeld gibt er nun *mann ein und drückt die Return-Taste. Wenige Sekunden später zeigt EASY-ARCHIV eine Trefferliste mit allen Dokumenten, die Begriffe mit der Endsilbe „mann“ enthalten. Zwischen „Blaumann“ und „Neumann“ finden sich auch alle Rechnungen der Firma Hartmann. Ein Doppelklick auf die entsprechende Trefferzeile, und das gesuchte Dokument liegt zur Bearbeitung vor. Das Wiederfinden der Rechnung hat nur einen Augenblick gedauert.

Natürlich stehen dem Anwender eine Fülle von Möglichkeiten zur Verfügung, die Suche zu spezifizieren. Bool'sche Verknüpfungen, gebräuchlich bei der Suche im Internet, sind nur ein Beispiel dafür, wie die Arbeit mit dem Archiv noch vereinfacht und mit verschiedenen Applikationen wie z.B. SAP R/3® verbunden werden kann. Auch elektronische Dokumente in beliebigen Formen und Formaten lassen sich mit EASY-ARCHIV einfach archivieren, z.B. direkt per Drag&Drop von Ihrem Desktop in die Archivmappe.

**Scanfern-
bedienung
zum einfachen
Scannen aller
Vorlagen**

Offene Welten

Die zertifizierten Schnittstellen binden EASY-Archiv direkt an Ihre individuelle Softwareumgebung an. Egal ob Workflow, Lotus Notes™ oder MS Office Applikationen. Und SAP-Anwender müssen nicht einmal ihre gewohnte Oberfläche SAP-GUI verlassen.

EASYfor mySAP.com®



SAP-Anwender kennen das Problem: wenn die relationale Datenbank an ihre Kapazitätsgrenzen stößt, geht die Performance des Systems in die Knie. Besser wäre es, wenn SAP-Daten separat archiviert werden könnten. Zu diesem Zweck wurde EASY-LINK for SAP R/3®

geschaffen. Die Standardschnittstelle ermöglicht die Anbindung von EASY-ARCHIV an eine SAP R/3®-Umgebung und wird in drei Integrationsstufen angeboten:

EASY for mySAP.com®, Level 1

unterstützt den vollen Leistungsumfang der in SAP R/3® enthaltenen Basisschnittstelle SAP Archive-Link.

EASY mySAP.com®, Level 2

ermöglicht darüber hinaus die komfortable und schnelle Volltextrecherche bereits optisch archivierter SAP-Originalbelege in EASY-ARCHIV.

EASY for mySAP.com®, Retrieval

ermöglicht die Anzeige von nicht SAP R/3® Archiven und Objekten aus dem SAP R/3® SAP-GUI im gewohnten Look & Feel der SAP-Oberfläche.

Gewohnte Arbeitsumgebung

Ob gescannte Originalbelege oder Drucklisten, z.B. Kontendrucke oder Reorganisationslisten, archiviert werden sollen, der SAP-Anwender erledigt dies alles direkt in seiner gewohnten SAP R/3®-Arbeitsumgebung. Bereits zu SAP-Belegen archivierte Objekte können ebenso leicht per Knopfdruck aus der SAP R/3®-Oberfläche heraus gefunden und angezeigt werden.

Die Anbindung von EASY-ARCHIV erfolgt über die in SAP R/3® enthaltene Basisschnittstelle SAP Archive-Link. LINK for SAP R/3® Level 1 nutzt die technischen Möglichkeiten dieser Standardschnittstelle voll aus.

Alle gängigen SAP-Formate wie Drucklisten (ALF), Ausgangsbelege (OTF), Archivdateien (REO) und Eingangsbelege (FAX) sowie viele anwenderdefinierte Formate, z.B. Microsoft Word, können einfach aus SAP R/3® heraus archiviert werden. Dadurch profitiert der SAP-Anwender von der umfassenden Funktionalität von EASY-ARCHIV. Bei der Erfassung von zu scannenden Originalbelegen unterstützt LINK for SAP R/3® alle möglichen SAP-Szenarien wie frühes, gleichzeitiges und spätes Erfassen.

EASYEXCHANGE®



Das neuartige Produkt EASY-EXCHANGE hilft, die zeit- und kostenintensive Unterhaltung des Microsoft Exchange Servers deutlich zu reduzieren. Mit einer regelbasierten Archivierung sämtlicher Microsoft Exchange-Elemente, der langfristigen und revisions sicheren Ab-

lage auf externen Datenträgern und der sekundenschnellen Volltextrecherche nach archivierten E-Mails, Terminen, Kontakten, Aufgaben etc. setzt EASY-EXCHANGE neue Maßstäbe für eine effiziente Groupware-Organisation.

EASYfor Lotus Notes™



Lotus Notes™ gehört zu den am meisten verbreiteten Datenbanksystemen weltweit. LINK for Lotus Notes™ ermöglicht die professionelle Anbindung von EASY-ARCHIV an eine Lotus Notes /.domino Umgebung. Dabei können Lotus Notes Dokumente

direkt aus Notes heraus archiviert und anschließend recherchiert werden. Die Notes Datenbank wird so von nicht permanent benötigten Datenbeständen entlastet,

en

Schnittstellen
LINK objects (API)
API COM-Object mit Lese- und Schreibfunktionen für schnelle und einfache Schnittstellenprogrammierung.
LINK for PowerWork®
Schnittstelle zur homogenen Integration des Archivsystems in Workflow.

Applications
EASYfor mySAP.com®
Zertifizierte Schnittstelle zur Anbindung an die SAP R/3®-Umgebung.
EASYfor Lotus Notes™
Ermöglicht die professionelle Anbindung von EASY-ARCHIV an eine LotusNotes /.domino -Umgebung.
EASYEXCHANGE®
Reduziert die zeit- und kostenintensive Unterhaltung des Microsoft Exchange Servers.

ohne dass auf einen schnellen und komfortablen Zugriff auf diese Daten verzichtet werden muss.

Realisiert wird die Anbindung von EASY-ARCHIV an Lotus Notes über das Produkt TEAMWORK der Firma teamwork information management AG. TEAMWORK bildet die Standardschnittstelle für die Archivierung von Notes Dokumenten. Zusammen mit EASY-ARCHIV erhält der Anwender eine integrierte DMS-Lösung für den gesamten Lebenszyklus der Dokumente.

Da sowohl EASY-ARCHIV als auch Lotus Notes auf der Volltextdatenbank Topic von Verity™ basieren, kann der Notes Anwender ohne Umgewöhnung die Möglichkeiten und Vorteile der Volltextindexierung und -recherche nun auch für sein Langzeitarchiv nutzen.

EASY-LINK objects (API)



LINK objects basiert auf dem Microsoft Programmierstandard COM und ermöglicht Applikationsprogrammierern die komfortable Einrichtung von Schnittstellen zu Windows-Applikationen, die auf diesem Standard aufsetzen. Das Ergebnis für den Anwender:

Archivdaten können über diese Schnittstellen in der Microsoft Produktwelt sofort verfügbar gemacht werden. Damit erleichtert LINK objects die Systemintegration in die Office-Welt mit Produkten wie Word und Excel sowie individuellen Windows-Applikationen.

Doch LINK objects geht potentiell sogar über die Microsoft Welt hinaus. Alle Applikationen, die mit den COM-Standard unterstützenden Programmiersprachen hergestellt wurden, können so angebunden werden, dass von dort auf archivierte Daten zugegriffen werden kann. Konkret heißt das: schon bei WinWord kann innerhalb von Word-Makros, die in Word-Basic geschrieben werden, auf Archivdaten zugegriffen werden. Alle Anwendungen mit VBA (Visual Basic for Applications) können ebenso mit Archivzugriffen ausgestattet werden, wie zum Beispiel Microsoft Excel oder Visio. Die gleiche Möglichkeit bietet sich selbstverständlich im Falle von Standardprogrammiersprachen, wie Visual Basic, Visual C++ oder Delphi.

LINK for PowerWork®



Die PowerWork®-Schnittstelle ermöglicht die homogene Integration der Bereiche elektronische Archivierung und Prozessmanagement, indem sie die beiden Profi-Produkte EASY-ARCHIV und Workflow miteinander verbindet.

Der Einsatz eines Prozessmanagement-Systems ermöglicht eine vollständige, elektronische Vorgangsbearbeitung und Geschäftsfallsteuerung. So können Geschäftsprozesse optimiert, Bearbeitungs-, Transport- und Liegezeiten verkürzt und innerbetriebliche Strukturen transparent gemacht werden. Durch die Verbindung einer Prozessmanagement-Komponente mit EASY-ARCHIV lässt sich eine vollständige Büroautomatisierung realisieren.

PowerWork® zeichnet sich durch einfachste Bedienung und große Flexibilität aus – der Anwender benötigt keine EDV-Vorkenntnisse. So ergänzt PowerWork® auf ideale Weise Ihr EASY-ARCHIV System um die Komponente der Vorgangsteuerung. Für EASY-ARCHIV Dokumente, die per Stapel-Scan erzeugt wurden, generiert das Modul automatisch Prozessmanagement-Eingangsstücke und Geschäftsfälle. Die Ad-hoc-Archivierung ermöglicht darüber hinaus das flexible Archivieren von einzelnen Belegen in einem laufenden Geschäftsfall. So kann z.B. eine Eingangsrechnung sofort nach Erhalt aus PowerWork® heraus gescannt, archiviert und jederzeit angezeigt werden. Über sogenannte Archivlinks lassen sich auch komplette Geschäftsfälle, einzelne Dokumente oder beliebige Objekte, z.B. Dateien, in einen Geschäftsfall einbetten. Bei der Endarchivierung wird ein kompletter Geschäftsfall inklusive aller zugehörigen Dokumente am Ende seiner Bearbeitungszeit archiviert.

Schnell – Einfach – Automatisch

**Schnelle Archivierung über Druckspooldateien oder
bequem über den Print-Befehl aus jeder WIN-Umgebung
heraus – EASY vereinfacht den Aufbau Ihres Archivs,
auf Wunsch sogar vollautomatisch.**

COLD



COLD erleichtert Ihnen die Archivierung von Dokumenten, die mit EDV-Systemen erstellt werden. Offene Schnittstellen und eine eigene Interpreter-Sprache bieten Investitionssicherung ohne Programmieraufwand. Die Möglichkeiten der Integration in bestehende

Systeme sind nahezu unbegrenzt. Scannen entfällt.

Denn COLD konvertiert beliebige Druckspool-Dateien mit den zu archivierenden Dokumenten in das EASY-Importformat und ermöglicht so die direkte Übernahme in das EASY-ARCHIV-System. Dadurch entfällt der aufwendige Umweg über den Papierausdruck und das nachträgliche Scannen für die elektronische Archivierung.

Dokumente automatisch separieren

Bei der Konvertierung von Druckspooldateien werden automatisch die enthaltenen Dokumente separiert, Indexfelder ausgewählt und Druckersteuerzeichen interpretiert. Der Archivierungsvorgang wird vollautomatisch mit hoher Geschwindigkeit und Genauigkeit durchgeführt. So sind beispielsweise Rechnungsausdrucke nur noch für den Kunden, nicht mehr für die eigene Ablage oder Weiterverarbeitung notwendig. Für die spätere Recherche stehen Indexinformationen mit positionsbezogenen Daten, z.B. Beleg- und Kundennummer, und/oder der gesamte Textinhalt der Dokumente für die Volltextsuche zur Verfügung.

Viele häufig vorkommende Spoolformate wie PRTCTL (AS/400), COPYPRT (IBM/36), PCL5 etc. lassen sich automatisch umsetzen. Darüber hinaus kann COLD beliebige weitere, auch derzeit noch unbekannte Spoolformate verarbeiten.

In Verbindung mit dem Modul EASY-AUTOMATION sind mehrere COLD-Läufe zeitgesteuert durchführbar. Denn COLD ermöglicht durch seine Batchfähigkeit eine automatisierte, bedienerlose Archivierungssteuerung.

WINCOLD



WINCOLD ist eine für Windows-Anwendungen einfach zu parametrierende COLD-Anwendung und ermöglicht die Archivierung von Daten aus jeder beliebigen Anwendung heraus. Voraussetzung ist die Installation des ARCHIV-Printers, der in der gesamten Windows-

Umgebung ab Windows 95 genutzt werden kann. Drückt man ein Dokument mit dem ARCHIV-Printer, wird das jeweilige Dokument als Bild und als Text in ein EASY-ARCHIV gespeichert. Der ARCHIV-Printer zur manuellen Archivierung gehört zum Standardlieferungsumfang von EASY-ARCHIV.

Durch den »Druck« eines Windows-Dokuments auf dem EASY-ARCHIV Druckertreiber, entsteht statt eines Papierausdrucks ein Bild der Druckseite. Dabei wird außerdem eine Textdatei mit dem Volltext dieses Windows-Dokuments erstellt. Mit WINCOLD ist es zudem möglich, automatisch mit Zonenabgriffen das gedruckte Dokument zu indexieren. Mit dem Formularassistenten von WINCOLD lassen sich beliebige Bereiche des Dokuments mit Hilfe von Koordinatenrechtecken markieren und den so definierten Zonen je ein Indexfeld in der Archivmappe zuordnen. Auch zum Dokument gehörende TIFF (s/w) oder JPEG-Bilder (Farbe) werden automatisch in die Archivmappe übertragen.

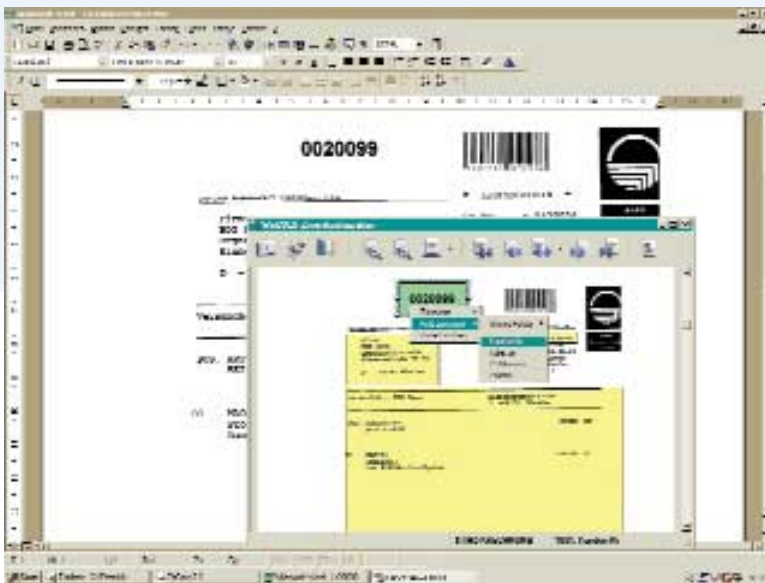

**Archivierung mit WINCOLD/
Zonenkonfiguration für Indexfelder**

Die manuelle Bearbeitung sowie die Möglichkeit der automatischen Indexübernahme und Archivimport gewährleisten, dass die Daten sofort recherchierbar zur Verfügung stehen. Da beim Druck in die Archivmappe zunächst eine 1:1 Kopie erstellt wird, die sich nicht mehr editieren lässt, ist die Revisionsicherheit jederzeit gewährleistet. Die eingelesenen Texte sind als Volltext recherchierbar.

AUTOMATION



Zur Automation und Administration von Arbeitsabläufen im EASY-System wurde ein leistungsfähiges Modul entwickelt: AUTOMATION. Mit dieser Erweiterung bekommt das System eine neue Intelligenz. Die Software ist in der Lage, eine vom Administrator vorgegebene Ereignis-Aufgaben-Struktur zu verarbeiten und die ausgelösten Vorgänge zu überprüfen.

Abläufe, Überprüfungen und Probleme auf einem NT-Server oder einer NT-Workstation können automatisch abgewickelt werden.

Zweck einer solchen Ereignis-Aufgaben-Struktur ist die automatische Reaktion des Systems auf bestimmte Ereignisse. Beispielsweise kann hier eingestellt werden, dass zu einer bestimmten Zeit ein Import-Vorgang für EASY-ARCHIV gestartet wird. Auch Ereignisse wie E-Mail, Veränderungen im Plattenspeicher oder im Dateisystem werden registriert und können einer Aufgabe zugeordnet werden. Die weitreichende, automatisierte Ausführung der Vorgänge wie COLD, Import oder Transfer wird mit dem neuen Modul nicht nur unterein-

ander vernetzt gesteuert, sondern deren Ergebnis auch überprüft. Läuft z.B. ein Importvorgang in der Nacht nicht ordnungsgemäß ab, so registriert AUTOMATION diesen Fehler und kann darauf wie vom Administrator vorgegeben reagieren. Die einzelnen EASY-Module können visuell zusammengestellt und parametrisiert sowie komfortabel miteinander vernetzt werden, da AUTOMATION eine weitreichende Integration der EASY-Module in das Betriebssystem erlaubt. Typische EASY Szenarien werden durch eine „Wizard“-Funktion unterstützt und sind damit einfach zu erstellen.

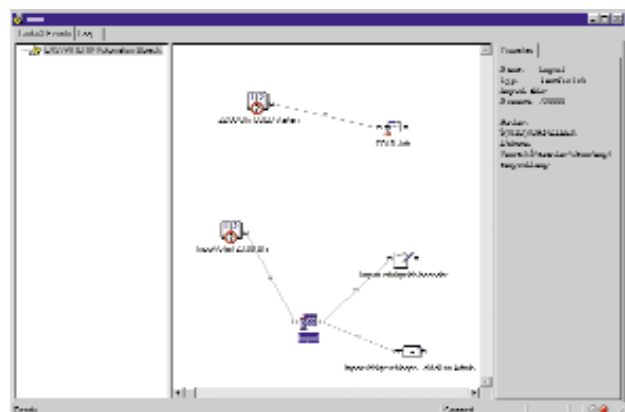

**AUTOMATION legt Arbeitsabläufe fest
und überprüft diese**

Kapazität – Integrität – Mobilität

Unsere Erweiterungsmodule sichern den Transfer Ihrer Daten auf externe Speicherplatten, verwalten Archive, die auf mehrere Datenträger verteilt sind, und beschleunigen den Zugriff auf ausgelagerte Daten. Bei Bedarf entstehen auch recherchierbare Archive auf einer CD-ROM – schlüsselfertig.

TRANSFER



TRANSFER sorgt für die schnelle und sichere Übertragung der archivierten Daten von der Festplatte auf WORM- oder EOD-Bildplatten. Das Modul verwaltet Archive, die sich über mehrere Datenträger verteilen.

Mit TRANSFER lassen sich Archivdaten sicher und komfortabel von der Festplatte auf externe Datenträger wie optische Bildplatten oder CD-Rs übertragen. Bei großen Datenbeständen kann ein Archiv so auf beliebig viele Medien verteilt und auf nur einmal beschreibbaren Datenträgern revisionssicher abgelegt werden.

Es ist möglich, die Archivdaten sowohl auf optischen Medien, wie WORM's und MO's, als auch auf CD-R's zu sichern. Nach einer erfolgreichen Prüfung und Aktivierung der kopierten Container im Archivsystem, werden die ursprünglichen Container auf der Festplatte üblicherweise automatisch gelöscht. In Verbindung mit dem ONLINE-Modul ist es allerdings auch möglich, die Container auf der Festplatte zu belassen und diese direkt zur Verwaltung an das ONLINE-Modul zu übergeben.

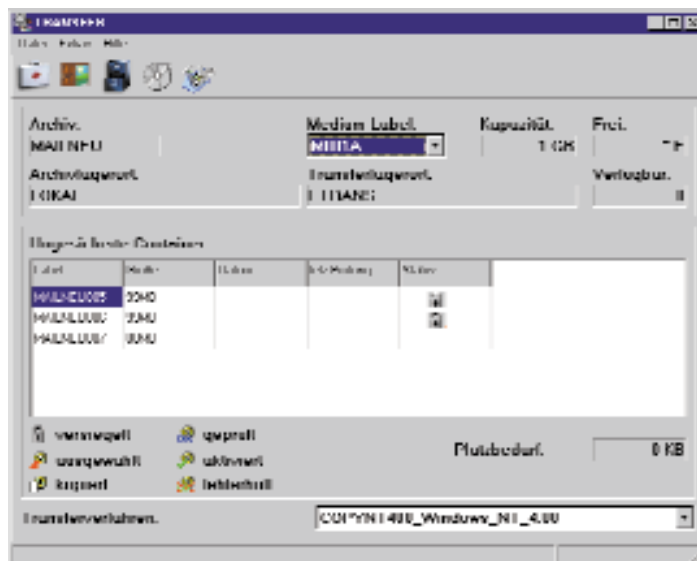

TRANSFER überträgt archivierte Daten von Festplatte auf WORM/MOB/CDR

Kundenkenn	Archiv-ID	Importdatum	Platzname	Platzgröße	Status
1000000000	10000000	10/10/00	10000000	10000000	OK
1000000000	10000000	10/10/00	10000000	10000000	OK
1000000000	10000000	10/10/00	10000000	10000000	OK
1000000000	10000000	10/10/00	10000000	10000000	OK
1000000000	10000000	10/10/00	10000000	10000000	OK
1000000000	10000000	10/10/00	10000000	10000000	OK
1000000000	10000000	10/10/00	10000000	10000000	OK
1000000000	10000000	10/10/00	10000000	10000000	OK
1000000000	10000000	10/10/00	10000000	10000000	OK
1000000000	10000000	10/10/00	10000000	10000000	OK

ONLINE

Durch ONLINE wird der Dokumentenzugriff in großen Archiven mit Bildplattenwechslern extrem beschleunigt. Die revisionssicheren archivierten Daten werden auf Festplattensysteme gespiegelt und online zur Verfügung gestellt.

ONLINE spiegelt Archivdaten auf Festplatte



CD query

CD query ermöglicht mit nur wenig Bedienungsaufwand, komplette Archive wie Jahresarchive oder selektierte Archivbestände auf eine CD-R zu brennen. In diesem Fall werden auch die Index-Daten für die Suche und die gesamte Recherche-Software mit auf die CD-R kopiert. Es entsteht ein selbsttragendes Archiv, das an jedem beliebigen PC mit CD-ROM-Laufwerk durchsucht werden kann. Dabei ist es nicht notwendig, EASY-ARCHIV an diesem PC installiert zu haben.

Auf die EASY-typische Revisionssicherheit muss der Anwender dabei nicht verzichten; er kann nämlich seine Daten auf den CDs jederzeit mit der Funktion CD-Revision überprüfen und damit den Nachweis der bitgenauen Übereinstimmung eines jeden Dokumentes mit dem Original beim Archivimport führen.

Das unkomplizierte Kopieren von Archiven zusammen mit einer Runtime-Version von EASY-ARCHIV auf eine CD-R bietet eine Vielzahl von Anwendungsmöglichkeiten. CD query ist z.B. die ideale Lösung für mittelständische Unternehmen, deren komplettes Jahresarchiv auf nur eine CD-R kopiert werden kann. Eine Unternehmenszentrale kann ihre Niederlassungen oder Außendienstorganisation mit aktuellen Archivdaten versorgen. Dienstleister können ihren Kunden die Erfassung von Dokumenten abnehmen und diese zur Recherche auf CD-R ausliefern.

JUKEBOX – Anschluss von Bildplattenwechslern beliebiger Größenordnungen an das Archivsystem

Logname	Modulname	Format	Platz	Wahl	Ergebnis
10000000	10000000	OK	C:\PROGRAMME\EASY-ARCHIV	10000000	OK
10000000	10000000	OK	C:\PROGRAMME\EASY-ARCHIV	10000000	OK
10000000	10000000	OK	C:\PROGRAMME\EASY-ARCHIV	10000000	OK
10000000	10000000	OK	C:\PROGRAMME\EASY-ARCHIV	10000000	OK
10000000	10000000	OK	C:\PROGRAMME\EASY-ARCHIV	10000000	OK
10000000	10000000	OK	C:\PROGRAMME\EASY-ARCHIV	10000000	OK
10000000	10000000	OK	C:\PROGRAMME\EASY-ARCHIV	10000000	OK
10000000	10000000	OK	C:\PROGRAMME\EASY-ARCHIV	10000000	OK
10000000	10000000	OK	C:\PROGRAMME\EASY-ARCHIV	10000000	OK
10000000	10000000	OK	C:\PROGRAMME\EASY-ARCHIV	10000000	OK

JUKEBOX



Mit JUKEBOX lassen sich an das EASY-ARCHIV-System Bildplattenwechsler beliebiger Größenordnung anschließen. Damit hat EASY-ARCHIV auch die umfangreichsten Datenbankbestände im direkten Zugriff. In Verbindung mit einer Jukebox und dem JUKEBOX-Modul bietet sich EASY-ARCHIV als optimale Archivierungslösung auch für Großkonzerne an.

ÜBERREICHT DURCH:



Art. Nr.: Z7000002



mk software gmbh
Benhauser Str. 41a
D 33100 Paderborn

Fon: 0 52 51 / 52 13 - 0
Fax: 0 52 51 / 52 13 - 30

easy@mk-software.de
www.mk-software.de